ANKER
PROFESSIONAL CARPET

CUBE DER OBJEKT TEPPICH BODEN.

Unternehmen 01
Company

AERA 15
AERA BIGLOOP 17
AERA CUT 19
AERA STRUCTURE 21
ALBA 23
LUCCA 25
PEP 27
PLOT 600 29
RONDO 31
SAM 33
SUN 35

Technische Daten 37
Technical data

Impressum 48
Imprint

KPMG Mercedes-Benz
E.ON FU Berlin Sparkasse
Deutsche Bahn
Bundesministerium für Ernährung und Landwirtschaft
Deutscher Bundestag RWE
Audi Volksbank
Unicef Deutschland
Lufthansa ADIDAS
BMW TÜV Köln Nestlé Schweiz

TEXTILE BODENGESTALTUNG SEIT 1854.

ANKER, traditionsreicher Webteppichboden-Spezialist mit Sitz im rheinischen Düren hat sich seit der Unternehmensgründung der textilen Bodengestaltung verschrieben. Durch die Zusammenarbeit mit international renommierten Architekten und Innenarchitekten liegen ANKER Teppichböden weltweit in unzähligen Bürogebäuden, Hotels und vielen öffentlichen Gebäuden. Aber auch in Flugzeugen und hochwertigen Premium-Automarken kommen ANKER Teppichböden zum Einsatz. Neben der Kreativität setzt ANKER branchenweit Maßstäbe für Nachhaltigkeit, Innovation und den verantwortungsvollen Umgang mit natürlichen Ressourcen. Das Familienunternehmen wird in der 6. Generation geführt und produziert zu 100 % Made in Germany.

TEXTILE FLOOR DESIGN SINCE 1854.

ANKER, a long-standing specialist in woven carpets with headquarters in Dueren, North Rhine-Westphalia, has been committed to textile floor design since the company's founding. Thanks to collaborations with internationally renowned architects and interior designers, ANKER carpets can be found around the world in countless office buildings, hotels and numerous public buildings – but ANKER carpets are also used in aeroplanes and high-quality premium cars. Besides creativity, ANKER sets benchmarks industry wide in terms of sustainability, innovation and a responsible approach to natural resources. The family-run company is currently in its sixth generation and production is 100 % Made in Germany.

reddot award 2017 winner

Green Product Award Winners 2017

A'DESIGN AWARD WINNER 2017 SILVER

iF DESIGN AWARD 2018

materialPREIS 2018 Anerkennung Innovation

Bundespreis ecodesign nominiert 2017

ICO2 NICO AWARDS INNOVATIVE MATERIAL winner

ICO2 NICO AWARDS INNOVATIVE ARCHITECTURE best of best

Focus Open 2017 Internationaler Designpreis Baden-Württemberg

GERMAN DESIGN AWARD WINNER 2018

GERMAN INNOVATION AWARD '18

GOOD DESIGN

UNTERSCHIEDE, DIE SIE SEHEN.

ANKER hat die Herstellung von Tufting-Teppichböden in den letzten Jahrzehnten mit dem speziellen COMPACT–Verfahren perfektioniert. Die Teppichböden werden sehr dicht versetzt getuftet. Anschließend bei 30° C gewaschen, um Färbeavivagen vollständig zu entfernen. Es folgt ein schonender Trocknungs- und Relaxierprozess. Danach ruht das Textil, damit sich die Fasern entspannen können, bevor es beschichtet wird.

Auf diese Weise entsteht eine unvergleichliche Kompaktheit und Dichte des Produktes mit herausragenden Trageeigenschaften und einem perfekten Reinigungsverhalten.

DIFFERENCES THAT CATCH THE EYE.

ANKER has perfected the production of tufted carpets in recent decades with its specially developed COMPACT method. The carpets are tufted extremely densely in an offset arrangement before being washed at 30°C in order to completely remove any residual deposits from dyes and finishing agents. This is followed by a gentle drying and relaxation process. Afterwards, the material is rested so that the fibres can relax before being coated.

The result is a product with unparalleled compactness and density, not to mention outstanding wear and cleaning properties.

THE HEART OF BRIGHTNESS.

The solution-dyed yarn is dyed literally right to the heart. In solution-dyed fibres, the dye is introduced into the fibre during production – not merely applied to the outside as in conventional dyeing. This makes for several strong advantages:

* consistent colour from length to length, no colour differences at transitions
* excellent cleaning properties, even with chlorinated cleaning compounds
* hides dirt effectively due to trilobal fibre cross-section
* resistant to UV radiation and yellowing
* more environmentally friendly dyeing process – significantly reduced fresh water, waste water, energy and CO^2

DIESE FASER HAT ES IN SICH

Das Solution Dyed Garn ist spinndüsengefärbt und damit hat es diese Faser sprichwörtlich in sich. Denn bei der Solution Dyed Faser wird der Farbstoff bereits während der Produktion in die Faser eingebracht und nicht – wie bei der konventionellen Färbung – nur außen angelagert. Daraus ergeben sich robuste Vorteile:

* farbgleich von Bahn zu Bahn, keine Farbunterschiede in den Übergängen
* herausragende Reinigungseigenschaften, selbst mit chlorhaltigen Reinigungsmitteln
* besonders schmutzverbergend durch trilobalen Faser-Querschnitt
* resistent gegen UV-Strahlung und Altersvergilbung
* umweltfreundlichere Färbung durch deutliche Einsparung von Frischwasser, Abwasser, Energie und CO^2

Herkömmliche Faser:
Farbauftrag von aussen
an die Faser.

Conventional fibre:
the dye is merely applied
to the outside.

SD
Solution Dyed

Solution Dyed Faser:
Farbstoff in der Faser
eingelagert.

Solution-dyed fibre:
the dye is introduced
into the fibre.

FASZINIEREND BIS IN DIE GARNSPITZEN.

Das Econyl Garn ist eine zu 100 % recycelte Faser. Das ist klug, denn das schont die Umwelt und zudem kann der Teppichboden nach dem Gebrauch recycelt werden. So schließt sich der Kreis. Nur, freuen Sie sich nicht zu früh – bis es soweit ist, vergehen viele, viele Jahre, denn ANKER Teppichboden ist äußerst langlebig. Übrigens: ANKER war der erste europäische Hersteller, der sich den ökologischen Zukunftsthemen Recycling und Verwendung von recyceltem Material gewidmet hat. Und da man aus Erfahrung bekanntlich klug wird, nutzt ANKER heute den Erfahrungsvorsprung für Produktions- und Prozesssicherheit mit diesen neuen Materialien.

A NEVERENDING YARN.

The Econyl yarn is made of 100 % recycled fibre. This is environmentally superior, and the carpeting can be recycled after use. The cycle continues, indefinitely. But don't expect to see this happen any time soon – it will take many, many years, because ANKER carpet is extremely long-lived. And did you know: ANKER was the first European manufacturer to devote itself to the emerging environmental issues of recycling and the use of recycled material? Because experience is a great teacher, ANKER is today using its edge in experience to maximize the production and process reliability for these new materials.

FLIEGENDE TEPPICHBÖDEN AUS DÜREN.

ANKER ist einer der international führenden Lieferanten für Airline-Teppichböden. In diesem anspruchsvollen Marktsegment können ausschließlich Hersteller liefern, die die allerhöchsten Qualitätsanforderungen der internationalen Luftfahrtindustrie erfüllen können. Aus diesem Grund ist das Unternehmen ANKER nach ISO EN 9100:2009 zertifiziert. ANKER beliefert u.a. Lufthansa, Boeing, Airbus, Emirates, Cathay Pacific, Air New Zealand, Virgin America.

FLYING CARPETS FROM DÜREN.

ANKER is one of the world's leading suppliers of airline carpets. In this challenging market segment, only manufacturers who can meet the very highest quality demands of the international aviation industry will be called upon. For this reason, ANKER is certified according to ISO EN 9100:2009. Among others, ANKER supplies: Lufthansa, Boeing, Airbus, Emirates, Cathay Pacific, Air New Zealand and Virgin America.

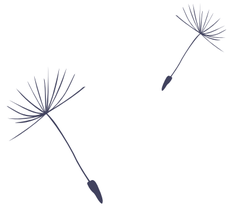

GESTALTEN
SIE LOS.

CUBE | AERA

004410 -101

004410-202

004410-802

004410-305

004410-303

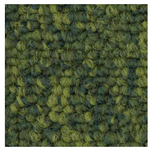
004410-401

004410-801

004410-506

004410-302

004410-304

004410-901

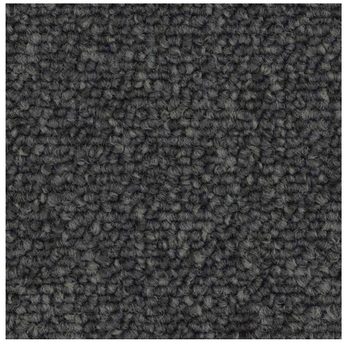
004410-510

004410-507

004410-701

004410-505

004410-508

004410-902

Bahnen | Rolls Fliesen | Tiles

CUBE | AERA BIGLOOP

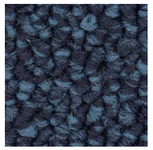
004010-304

004010-509

004010-506

004010-505

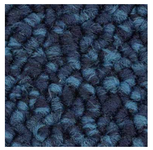
004010-303

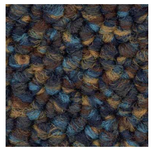
004010-307

004010-512

004010-510

004010-507

004010-803

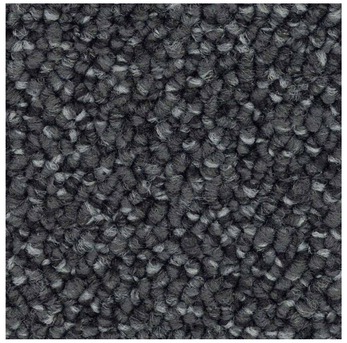
004010-511

004010-508

004010-902

Bahnen | Rolls Fliesen | Tiles

CUBE | AERA CUT

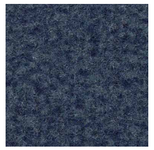

004420-305

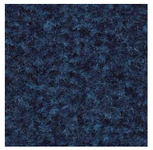

004420-303

004420-101

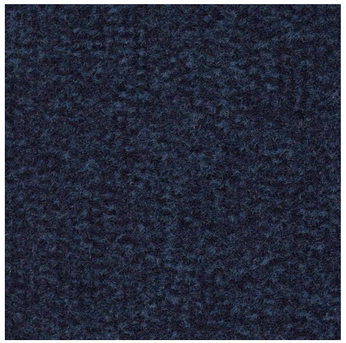

004420-304

004420-507

004420-802

004420-508

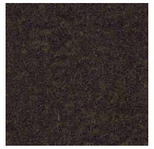

004420-701

004420-902

004420-505

Bahnen | Rolls Fliesen | Tiles

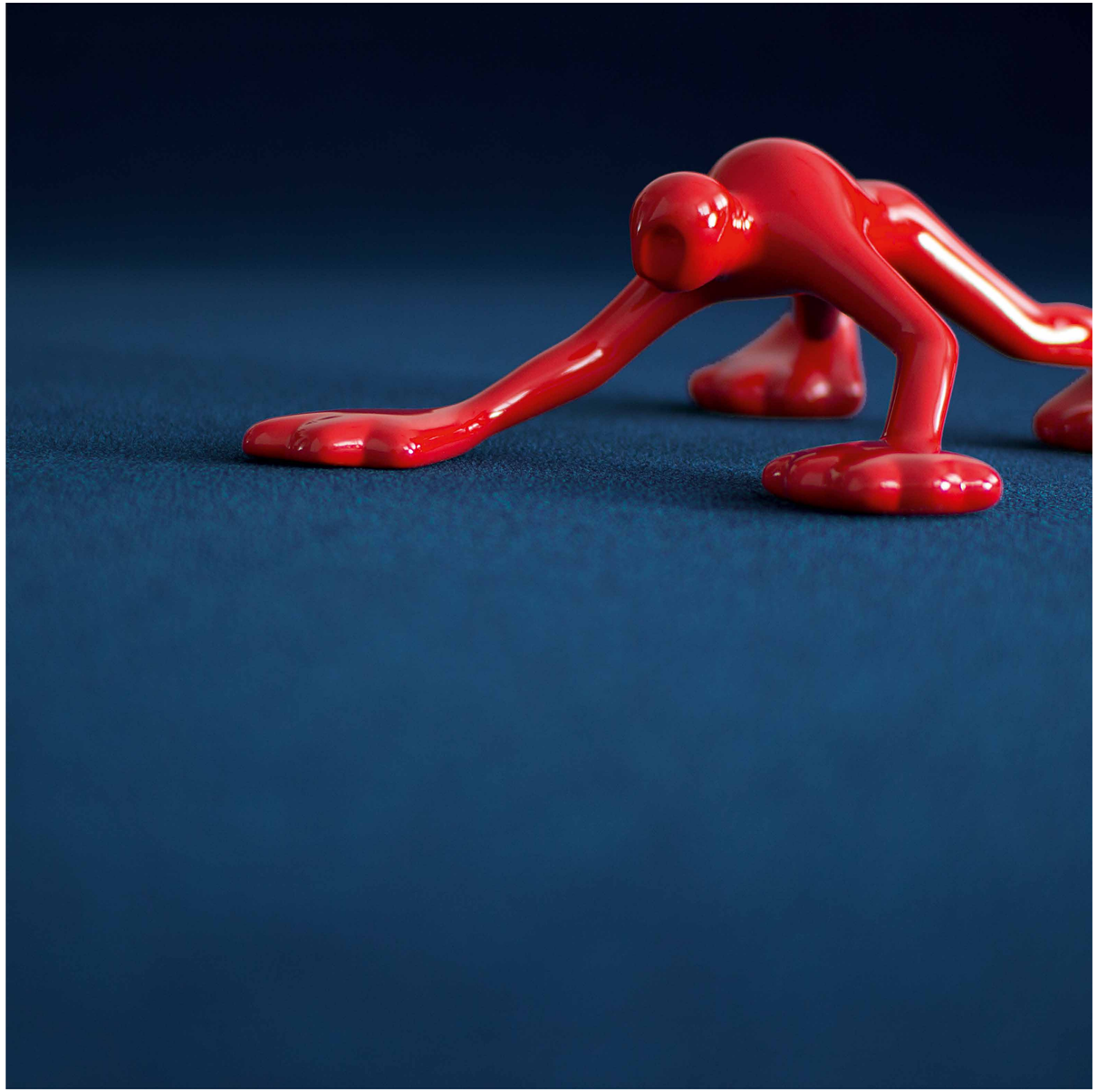

CUBE | AERA STRUCTURE

004110-101

004110-305

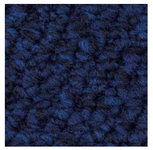

004110-302

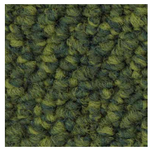

004110-401

004110-303

004110-801

004110-507

004110-508

004110-902

Bahnen | Rolls Fliesen | Tiles

CUBE | ALBA

004718-302

004718-303

004718-501

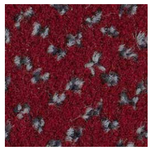

004718-101

004718-502

004718-904

004718-901

004718-504

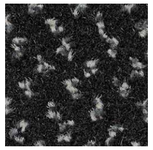

004718-902

Bahnen | Rolls Fliesen | Tiles

CUBE | LUCCA

004728-303

004728-501

004728-502

004728-901

004728-101

004728-302

004728-504

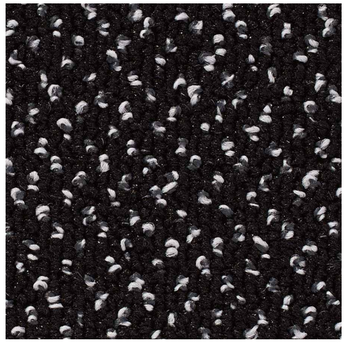
004728-902

004728-904

Bahnen | Rolls Fliesen | Tiles

CUBE | PEP

004210-101

004210-702

004210-501

004210-502

004210-201

004210-303

004210-802

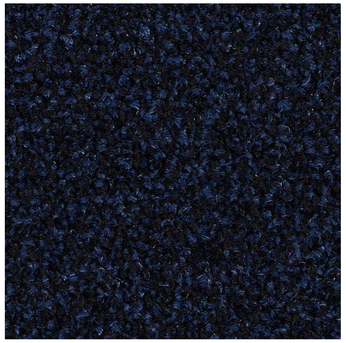

004210-304

004210-506

004210-503

004210-902

Bahnen | Rolls Fliesen | Tiles

CUBE | PLOT 600

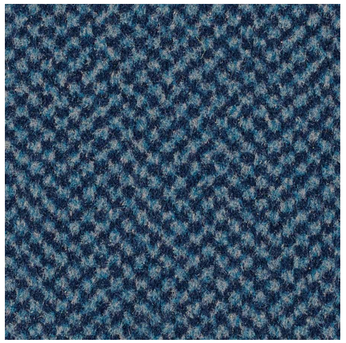

004012-302

004012-303

004012-304

004012-903

004012-902

004012-503

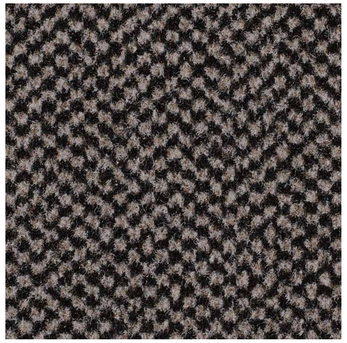

004012-901

Bahnen | Rolls

CUBE | RONDO

004310-502

004310-501

004310-504

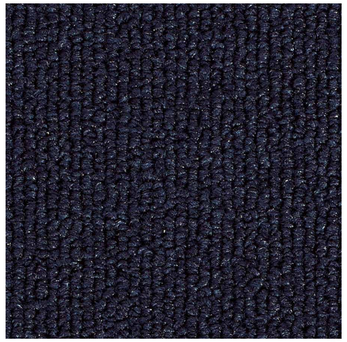

004310-304

004310-901

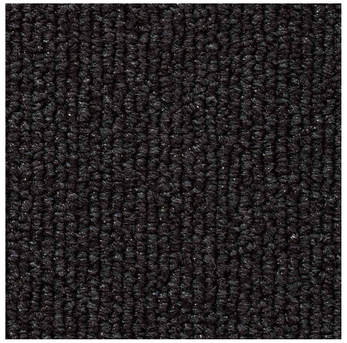

004310-902

Bahnen | Rolls

CUBE | SAM

004510-300

004510-500

004510-802

004510-801

004510-800

004510-505

004510-700

004510-301

004510-504

004510-701

Bahnen | Rolls

CUBE | SUN

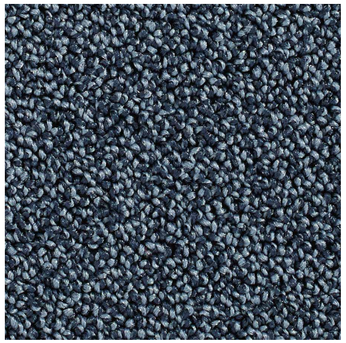

004610-303

004610-902

004610-506

004610-101

Bahnen | Rolls

TECHNISCHE DATEN BAHNEN | TECHNICAL DATA ROLLS

GETUFTET | TUFTED

Ausführliche, aktuelle technische Daten können Sie in Düren anfordern oder unserer Website entnehmen. Wir behalten uns technische Änderungen der Qualitäten unter Beibehaltung der Gebrauchseigenschaften vor. Die gelieferte Ware kann gegenüber den Farbmustern eine geringfügige Farbabweichung aufweisen. 5 Jahre Gewährleistung.

Detailed and current technical information is available on our website or can be demanded in Düren. We reserve the right to make technical changes while maintaining the service properties of the carpet. The goods delivered may have a slight deviation in colour from the colour samples. 5 years warranty.

Bahnen | Rolls	AERA	AERA BIGLOOP	AERA CUT	AERA STRUCTURE	ALBA
Material der Polnutzschicht Pile material	**Aquafil Econyl SD – 100 % recyceltes Polyamid** Aquafil Econyl SD – 100 % recycled polyamide	**Aquafil Econyl SD – 100 % recyceltes Polyamid** Aquafil Econyl SD – 100 % recycled polyamide	**Aquafil Econyl SD – 100 % recyceltes Polyamid** Aquafil Econyl SD – 100 % recycled polyamide	**Aquafil Econyl SD – 100 % recyceltes Polyamid** Aquafil Econyl SD – 100 % recycled polyamide	**Aquafil Econyl SD – 100 % recyceltes Polyamid** Aquafil Econyl SD – 100 % recycled polyamide
Abmessung Measures	**Bahnen, ca. 400 cm breit** rolls, approx. 400 cm width	**Bahnen, ca. 400 cm breit** rolls, approx. 400 cm width	**Bahnen, ca. 400 cm breit** rolls, approx. 400 cm width	**Bahnen, ca. 400 cm breit** rolls, approx. 400 cm width	**Bahnen, ca. 400 cm breit** rolls, approx. 400 cm width
Rückenausrüstung Backing	**Textilrücken** textile backing	**Textilrücken** textile backing	**Textilrücken** textile backing	**Textilrücken** textile backing	**Textilrücken** textile backing
Oberseitengestaltung Surface	**Schlinge** loop pile	**Schlinge** loop pile	**Velours** cut pile	**Schlinge** loop pile	**Velours** cut pile
Gesamtgewicht Total weight	**ca. 2.100 g/m²** approx. 2.100 g/m²	**ca. 2.270 g/m²** approx. 2.270 g/m²	**ca. 1.850 g/m²** approx. 1.850 g/m²	**ca. 2.150 g/m²** approx. 2.150 g/m²	**ca. 1.900 g/m²** approx. 1.900 g/m²
Gesamtdicke Total height	**ca. 5,4 mm** approx. 5,4 mm	**ca. 6,1 mm** approx. 6,1 mm	**ca. 5,3 mm** approx. 5,3 mm	**ca. 6,5 mm** approx. 6,5 mm	**ca. 6,0 mm** approx. 6,0 mm
Poleinsatzgewicht Pile weight	**ca. 700 g/m²** approx. 700 g/m²	**ca. 850 g/m²** approx. 850 g/m²	**ca. 710 g/m²** approx. 710 g/m²	**ca. 800 g/m²** approx. 800 g/m²	**ca. 715 g/m²** approx. 715 g/m²
Brennverhalten Burning classification DIN EN 13501-1	Cfl-s1 **verklebt oder unverklebt** glued or unglued				

TECHNISCHE DATEN BAHNEN | TECHNICAL DATA ROLLS

GETUFTET | TUFTED

Ausführliche, aktuelle technische Daten können Sie in Düren anfordern oder unserer Website entnehmen. Wir behalten uns technische Änderungen der Qualitäten unter Beibehaltung der Gebrauchseigenschaften vor. Die gelieferte Ware kann gegenüber den Farbmustern eine geringfügige Farbabweichung aufweisen. 5 Jahre Gewährleistung.

Detailed and current technical information is available on our website or can be demanded in Düren. We reserve the right to make technical changes while maintaining the service properties of the carpet. The goods delivered may have a slight deviation in colour from the colour samples. 5 years warranty.

Bahnen | Rolls	LUCCA	PEP	PLOT 600	RONDO	SAM
Material der Polnutzschicht Pile material	**Aquafil Econyl SD – 100 % recyceltes Polyamid** Aquafil Econyl SD – 100 % recycled polyamide	**Aquafil Econyl SD – 100 % recyceltes Polyamid** Aquafil Econyl SD – 100 % recycled polyamide	**Aquafil Econyl SD – 100 % recyceltes Polyamid** Aquafil Econyl SD – 100 % recycled polyamide	**Aquafil Econyl SD – 100 % recyceltes Polyamid** Aquafil Econyl SD – 100 % recycled polyamide	**100 % Polyamid** 100 % polyamide
Abmessung Measures	**Bahnen, ca. 400 cm breit** rolls, approx. 400 cm width	**Bahnen, ca. 400 cm breit** rolls, approx. 400 cm width	**Bahnen, ca. 400 cm breit** rolls, approx. 400 cm width	**Bahnen, ca. 400 cm breit** rolls, approx. 400 cm width	**Bahnen, ca. 400 cm breit** rolls, approx. 400 cm width
Rückenausrüstung Backing	**Textilrücken** textile backing	**Textilrücken** textile backing	**Textilrücken** textile backing	**Textilrücken** textile backing	**Textilrücken** textile backing
Oberseitengestaltung Surface	**Schlinge** loop pile	**Velours** cut pile	**Velours** cut pile	**Schlinge** loop pile	**Velours** cut pile
Gesamtgewicht Total weight	**ca. 2.000 g/m²** approx. 2.000 g/m²	**ca. 2.340 g/m²** approx. 2.340 g/m²	**ca. 1.700 g/m²** approx. 1.700 g/m²	**ca. 2.020 g/m²** approx. 2.020 g/m²	**ca. 2.600 g/m²** approx. 2.600 g/m²
Gesamtdicke Total height	**ca. 5,7 mm** approx. 5,7 mm	**ca. 6,5 mm** approx. 6,5 mm	**ca. 5,5 mm** approx. 5,5 mm	**ca. 5,5 mm** approx. 5,5 mm	**ca. 10,3 mm** approx. 10,3 mm
Poleinsatzgewicht Pile weight	**ca. 715 g/m²** approx. 715 g/m²	**ca. 1.000 g/m²** approx. 1.000 g/m²	**ca. 600 g/m²** approx. 600 g/m²	**ca. 620 g/m²** approx. 620 g/m²	**ca. 1.310 g/m²** approx. 1.310 g/m²
Brennverhalten Burning classification DIN EN 13501-1	Cfl-s1 **verklebt oder unverklebt** glued or unglued				

TECHNISCHE DATEN BAHNEN | TECHNICAL DATA ROLLS

GETUFTET | TUFTED

Bahnen | Rolls	SUN
Material der Polnutzschicht Pile material	**Aquafil Econyl SD – 100 % recyceltes Polyamid** Aquafil Econyl SD – 100 % recycled polyamide
Abmessung Measures	**Bahnen, ca. 400 cm breit** rolls, approx. 400 cm width
Rückenausrüstung Backing	**Textilrücken** textile backing
Oberseitengestaltung Surface	**Schlinge** loop pile
Gesamtgewicht Total weight	**ca. 2.190 g/m²** approx. 2.190 g/m²
Gesamtdicke Total height	**ca. 5,7 mm** approx. 5,7 mm
Poleinsatzgewicht Pile weight	**ca. 900 g/m²** approx. 900 g/m²
Brennverhalten Burning classification DIN EN 13501-1	Cfl-s1 **verklebt oder unverklebt** glued or unglued

Made with 100% Regenerated Nylon

Ausführliche, aktuelle technische Daten können Sie in Düren anfordern oder unserer Website entnehmen. Wir behalten uns technische Änderungen der Qualitäten unter Beibehaltung der Gebrauchseigenschaften vor. Die gelieferte Ware kann gegenüber den Farbmustern eine geringfügige Farbabweichung aufweisen. 5 Jahre Gewährleistung.

Detailed and current technical information is available on our website or can be demanded in Düren. We reserve the right to make technical changes while maintaining the service properties of the carpet. The goods delivered may have a slight deviation in colour from the colour samples. 5 years warranty.

FLIESEN | TILES →

TECHNISCHE DATEN FLIESEN | TECHNICAL DATA TILES

GETUFTET | TUFTED

Ausführliche, aktuelle technische Daten können Sie in Düren anfordern oder unserer Website entnehmen. Wir behalten uns technische Änderungen der Qualitäten unter Beibehaltung der Gebrauchseigenschaften vor. Die gelieferte Ware kann gegenüber den Farbmustern eine geringfügige Farbabweichung aufweisen. 5 Jahre Gewährleistung.

Detailed and current technical information is available on our website or can be demanded in Düren. We reserve the right to make technical changes while maintaining the service properties of the carpet. The goods delivered may have a slight deviation in colour from the colour samples. 5 years warranty.

Fliesen | Tiles	AERA SYSTEM	AERA BIGLOOP SYSTEM	AERA CUT SYSTEM	AERA STRUCTURE SYSTEM	ALBA SYSTEM
Material der Polnutzschicht Pile material	**Aquafil Econyl SD – 100 % recyceltes Polyamid** Aquafil Econyl SD – 100 % recycled polyamide	**Aquafil Econyl SD – 100 % recyceltes Polyamid** Aquafil Econyl SD – 100 % recycled polyamide	**Aquafil Econyl SD – 100 % recyceltes Polyamid** Aquafil Econyl SD – 100 % recycled polyamide	**Aquafil Econyl SD – 100 % recyceltes Polyamid** Aquafil Econyl SD – 100 % recycled polyamide	**Aquafil Econyl SD – 100 % recyceltes Polyamid** Aquafil Econyl SD – 100 % recycled polyamide
Abmessung Measures	**Fliesen, ca. 50 × 50 cm** tiles, approx. 50 × 50 cm	**Fliesen, ca. 50 × 50 cm** tiles, approx. 50 × 50 cm	**Fliesen, ca. 50 × 50 cm** tiles, approx. 50 × 50 cm	**Fliesen, ca. 50 × 50 cm** tiles, approx. 50 × 50 cm	**Fliesen, ca. 50 × 50 cm** tiles, approx. 50 × 50 cm
Rückenausrüstung Backing	**Bitumen-Schwerbeschichtung** bitumen backing	**Bitumen-Schwerbeschichtung** bitumen backing	**Bitumen-Schwerbeschichtung** bitumen backing	**Bitumen-Schwerbeschichtung** bitumen backing	**Bitumen-Schwerbeschichtung** bitumen backing
Oberseitengestaltung Surface	**Schlinge** loop pile	**Schlinge** loop pile	**Velours** cut pile	**Strukturschlinge** **structured** loop pile	**Velours** cut pile
Gesamtgewicht Total weight	**ca. 4.380 g/m²** approx. 4.380 g/m²	**ca. 4.600 g/m²** approx. 4.600 g/m²	**ca. 4.380 g/m²** approx. 4.380 g/m²	**ca. 4.380 g/m²** approx. 4.380 g/m²	**ca. 4.340 g/m²** approx. 4.340 g/m²
Gesamtdicke Total height	**ca. 6,1 mm** approx. 6,1 mm	**ca. 7,1 mm** approx. 7,1 mm	**ca. 6,6 mm** approx. 6,6 mm	**ca. 7,1 mm** approx. 7,1 mm	**ca. 6,8 mm** approx. 6,8 mm
Poleinsatzgewicht Pile weight	**ca. 700 g/m²** approx. 700 g/m²	**ca. 850 g/m²** approx. 850 g/m²	**ca. 710 g/m²** approx. 710 g/m²	**ca. 800 g/m²** approx. 800 g/m²	**ca. 715 g/m²** approx. 715 g/m²
Brennverhalten Burning classification DIN EN 13501-1	Bfl-s1 **verklebt oder unverklebt** glued or unglued				

TECHNISCHE DATEN FLIESEN | TECHNICAL DATA TILES

GETUFTET | TUFTED

Fliesen | Tiles	LUCCA SYSTEM	PEP SYSTEM
Material der Polnutzschicht Pile material	**Aquafil Econyl SD – 100 % recyceltes Polyamid** Aquafil Econyl SD – 100 % recycled polyamide	**Aquafil Econyl SD – 100 % recyceltes Polyamid** Aquafil Econyl SD – 100 % recycled polyamide
Abmessung Measures	**Fliesen, ca. 50 × 50 cm** tiles, approx. 50 × 50 cm	**Fliesen, ca. 50 × 50 cm** tiles, approx. 50 × 50 cm
Rückenausrüstung Backing	**Bitumen-Schwerbeschichtung** bitumen backing	**Bitumen-Schwerbeschichtung** bitumen backing
Oberseitengestaltung Surface	**Schlinge** loop pile	**Velours** cut pile
Gesamtgewicht Total weight	**ca. 4.440 g/m²** approx. 4.440 g/m²	**ca. 4.950 g/m²** approx. 4.950 g/m²
Gesamtdicke Total height	**ca. 6,7 mm** approx. 6,7 mm	**ca. 7,5 mm** approx. 7,6 mm
Poleinsatzgewicht Pile weight	**ca. 715 g/m²** approx. 715 g/m²	**ca. 1.000 g/m²** approx. 1.000 g/m²
Brennverhalten Burning classification DIN EN 13501-1	Bfl-s1 **verklebt oder unverklebt** glued or unglued	

Ausführliche, aktuelle technische Daten können Sie in Düren anfordern oder unserer Website entnehmen. Wir behalten uns technische Änderungen der Qualitäten unter Beibehaltung der Gebrauchseigenschaften vor. Die gelieferte Ware kann gegenüber den Farbmustern eine geringfügige Farbabweichung aufweisen. 5 Jahre Gewährleistung.

Detailed and current technical information is available on our website or can be demanded in Düren. We reserve the right to make technical changes while maintaining the service properties of the carpet. The goods delivered may have a slight deviation in colour from the colour samples. 5 years warranty.

GE STAL TEN SIE LOS.

GET DESIGNING.

Weitere ANKER Produkte, Referenzen und Anregungen finden Sie unter **www.anker.eu**

More Anker products, references and inspiration are waiting to be discovered. See **www.anker.eu**

ANKER
PROFESSIONAL CARPET

IMPRESSUM
IMPRINT

ANKER Gebr. Schoeller GmbH + Co. KG
Zollhausstraße 112, 52353 Düren
Germany
www.anker.eu

KONZEPTION, DESIGN, TEXT
CONCEPTION, DESIGN, TEXT

kywi GmbH Markenagentur
www.kywi.de

SHUTTERSTOCK BILDNACHWEIS
31248958 S.6 | 323750675 S.8 | 680170558 S.8
111482522 S.10 | 11335264 S.12
www.shutterstock.com

Ihr Fachhandelspartner:

weber büro- & objekteinrichtung GmbH
Dieselstr. 11a
86368 Gersthofen
T. 0821.262352-1
F. 0821.262352-2

E. info@weber-einrichtungen.de
www.weber-einrichtungen.de

weber
büro- & objekteinrichtung

PROJEKT. NEUES BÜRO